Protestantse Kerk

Een pad langs afgronden, zal ik het redden?
Van gedragen worden wil ik niet weten.

De zon steekt, in uw schaduw kan ik niet rusten

Voortdurend mist mijn voet een steunpunt,
een draagvlak, zodat ik voortdurender val

en maar val. Totdat ik sta. Totdat ik zing.

Anton Ent, bij Psalm 121 (NLB pag. 350)

Orde van de protestantse eredienst voor zondag 27 september 2020

Aan deze dienst werken onder anderen mee:
Voorganger: ds. Jan van der Meulen; ouderling: Marja Engelage; diaconaal medewerker: Henk Konings; organist: Simon Blijleven; lezer: Hanna Rovers; kinderkerk: Hanna Fokkens

Voorbereiding

Welkomstwoord van de ouderling van dienst

Aanvangslied: Lied : 158b (we blijven zitten)

De kaarsen worden aangestoken *(kind/gemeentelid)*
Moment van stilte

De gemeente gaat staan (wordt het staan te lang voor u, dan mag u natuurlijk blijven/gaan zitten)
Bemoediging en het drempelgebed (in afwisseling met de gemeente):

O: Onze hulp is in naam van de Heer
A: **DIE HEMEL EN AARDE GEMAAKT HEEFT**
O: die trouw is tot in lengte van dagen
A: EN NOOIT ZIJN WERELD IN DE STEEK LAAT
O: Hier komen wij als onvolmaakte mensen met onze goede en slechte kanten
met onze goede en slechte daden,
A: ZIE ONS GOD, EN AANVAARD ONS IN LIEFDE EN GENADE
O: Reken ons niet af op wat wij nalieten of verkeerd deden
A: VERNIEUW ONS EN VERLICHT ONS DOOR UW GEEST
AMEN

Psalm van de zondag: 121 : 1 en 3

De gemeente gaat zitten

Groet
V De Heer is met u allen!
A ZIJN VREDE IS MET U

Kyriegebed
Telkens na de woorden 'daarom bidden wij' wordt u gevraagd mee te bidden met de woorden:
‘Heer ontferm U’

Gloria: Lied 304

Dienst van het Woord

Gebed van de zondag

Aandacht voor de kinderen
Terwijl de kinderen naar de nevendienst gaan, wordt het lied gespeeld, dat we ***straks*** *samen met ze gaan zingen, als de kinderen terugkomen.*

Schriftlezing: Daniel 2 : 1 – 2a en 26 - 49

Acclamatie: Lied 339a

Overweging

Orgelspel

Lied: 422

Dienst van gaven en gebeden
Mededelingen

Voorbeden – stil gebed – afsluiting van de voorbeden

Kinderen komen terug, *we zingen samen met hen het kinderlied:* AWN III, 30

Wij bidden met elkaar het Onze Vader

Onze Vader, die in de Hemel zijt
Uw Naam worde geheiligd,
Uw koninkrijk kome,
Uw wil geschiede
op aarde, zoals in de hemel.
Geef ons heden ons dagelijks brood;
en vergeef ons onze schulden,
zoals ook wij onze schuldenaars vergeven;
en leid ons niet in verzoeking,
maar verlos ons van de boze.
Want van U is het koninkrijk
en de kracht en de heerlijkheid
in eeuwigheid. Amen

Slotlied: Lied: 418 : 1, 2 en 4 (staande)

Zending en Zegen

A

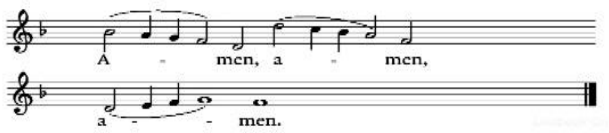

De collectes bij de uitgang zijn voor:
1e collecte: ouderenwerk (kerstattenties)
2e collecte: voor de eigen gemeente
3e collecte: kerkmuziek

AGENDA komende week **DNS = De Nieuwe Stad**
DDS = De Drie Stromen